



Nombre del Proyecto: **PLAZA ALONDRA**

| Referentes (2) | Teléfono | Correo electrónico |
|-----------------------|-----------|--------------------------------|
| TERESA REGULEZ | 099788122 | carmontelongo@gmail.com |
| Mireya Bracco | 099997715 | mbracco@gmail.com |

Categoría (marcar con una x)

- Sociocultural
- Deportivo
- Espacio Público

Problema Identificado

¿Cuál es el problema que se pretende resolver con este Proyecto?

1. La llamada plaza de la Alondra es una enorme rotonda de 100 metros de diámetro que tiene un sendero hecho por los vecinos que la cruzan en bicicleta o a pie.

2. Existe un complejo de viviendas y un gran número de vecinos que viven permanentemente y no cuentan con un espacio público acondicionado para actividades de niños y adultos. A eso se suma que las únicas calles pavimentadas son arterias muy importantes (Avda. Pinares, Roger Balet y Oeste) y por lo tanto tienen tráfico intenso, incluido ómnibus, para que los niños jueguen.

3. El Jardín de Infantes 239 concurre a la plaza con sus alumnos a pesar de que la misma no cuenta con infraestructura para sus actividades, pero es un espacio muy atractivo para los más pequeños por sus dimensiones y vegetación.

Con respecto a esto último es de destacar que la plaza tiene un trabajo de años en cuanto a su forestación.

Plantados por Myrsine con alumnos del Jardín 239 y posterior alumnos de escuela 146:
5 palmeras pindó, 1 palmera butiá, 2 espinillos, 3 timbó, 4 anacahuitas, 3 lapacho amarillo, 1 canelón, 3 ibirapitá, 1 sangre de Drago, 2 ombú, 2 viraró, 2 cina-cina, 2 ceibos, éstos nativos. Flora exótica plantada por vecinos y grupo paraísos, fresnos, 1 acacia y pino tumbergi.

Solución Propuesta

¿De qué forma pretendo resolver ese problema?

1. Construir el sendero trazado por los vecinos con sus respectivas rampas accesibles.
2. En el centro de la plaza construir una platea con hormigón pulido que oficie como espacio lúdico y recreativo .
3. Generar un espacio con juegos para niños pequeños
4. Instalar mobiliario urbano (papeleras,bancos,luminarias)

Objetivos

¿Qué se pretende lograr con el proyecto?

1. Consolidar un espacio público que los vecinos al día de hoy ya utilizan.
2. Generar un punto de encuentro, de socialización y disfrute para el barrio.
3. Reafirmar un sentido de pertenencia que un número importante de vecinos sienten respecto a la plaza. Y coronar ese sentimiento con una obra que ponga a trabajar a todos para su concreción.
4. Es un espacio con gran potencial de crecimiento y que esto puede ser el puntapié inicial para en otras etapas crecer,mejorar y agregar otras infraestructuras aprovechando las dimensiones del terreno

Descripción del proyecto

Un proyecto es un esfuerzo temporal que se lleva a cabo para crear un producto, servicio.

¿A través de qué estrategias o actividades puntuales se alcanzarán los objetivos?

1. Una vez concretada la preselección del proyecto, fijar una reunión con todos los actores involucrados a los efectos de crear una Comisión de seguimiento y planificación.

Los mismos son Vecinos de Cooperativa de viviendas Atlántida, Myrsine, Jardín de Infantes 239, ReciclarTE Por TU Espacio y vecinos de Pinares y Edén Rock.

2. Dicha comisión deberá presentar un plan de trabajo que contemple todos los aspectos.

Desde lo presupuestario del proyecto, listado de voluntarios, estrategia comunicacional, recabar apoyos y colaboraciones.

Beneficiarios/ Población Objetivo

¿Quiénes serían beneficiados a través de la realización de este proyecto?

Identifique cuál es el grupo de personas afectado por el problema al que se le va a dar solución

Las personas beneficiadas por el proyecto sería el barrio en general y fundamentalmente los vecinos que utilizan

el sendero para cortar camino rumbo a la escuela o los trabajos.

Los alumnos del Jardín de Infantes 239 cuyas autoridades manifestaron su interés y forma parte de los colectivos involucrados en el proyecto.

El proyecto apunta sobre todo a la población mayor e infantil. Dado que los jóvenes ya cuentan en el barrio con un espacio para hacer deportes.

Recursos necesarios para el proyecto

¿Qué recursos materiales y/o humanos se estiman necesarios para que el proyecto se pueda llevar a cabo en su totalidad?

| Cantidad | Recursos (materiales/ humanos)* |
|----------|---|
| | Hormigón,malla metálica,encofrados 20 |
| 8 | LUMINARIAS |
| 8 | BANCOS,4 PAPELERAS,JUEGOS INFANTILES A DEFINIR |
| | CAPATAZ DE OBRA,ALBAÑILES,VOLUNTARIADO |
| | ARQUITECTO |
| | VARIOS (a definir sobre la marcha) |

*Identificar los recursos necesarios para las diferentes actividades del Proyecto (ejemplo Pintura, amplificador, albañil, carpintero)

Contrapartes (Este ítem no es obligatorio)*

¿Qué institución, personas o colectivos aportarán recursos materiales y/o humanos para la concreción del Proyecto? Cuál es la Contraparte que ellos aportarán?

Elaboración del Proyecto Ejecutivo, cronograma y recaudos gráficos y escritos para la presupuestación y construcción del proyecto por parte de Arquitecta involucrada

Voluntariado de vecinos para mano de obra en algunos trabajos que sea necesario (ejemplo, volcado y trabajo previo de hormigón).

Manifiestan interés de colaborar o patrocinar el proyecto si el mismo sale electo por los vecinos, comerciantes de la zona e instituciones sociales del municipio .

*Se proporciona Carta de compromiso Contraparte

Ubicación

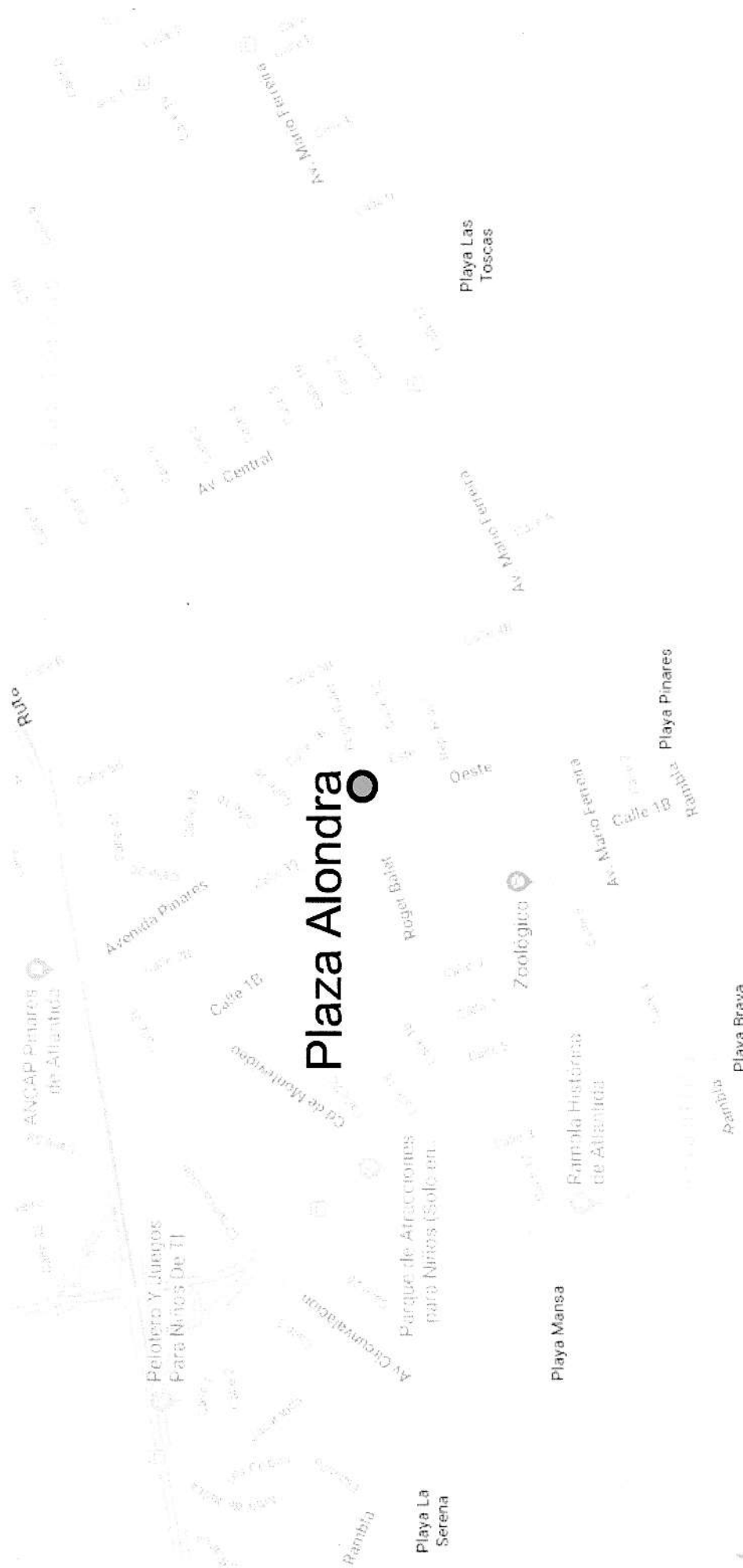

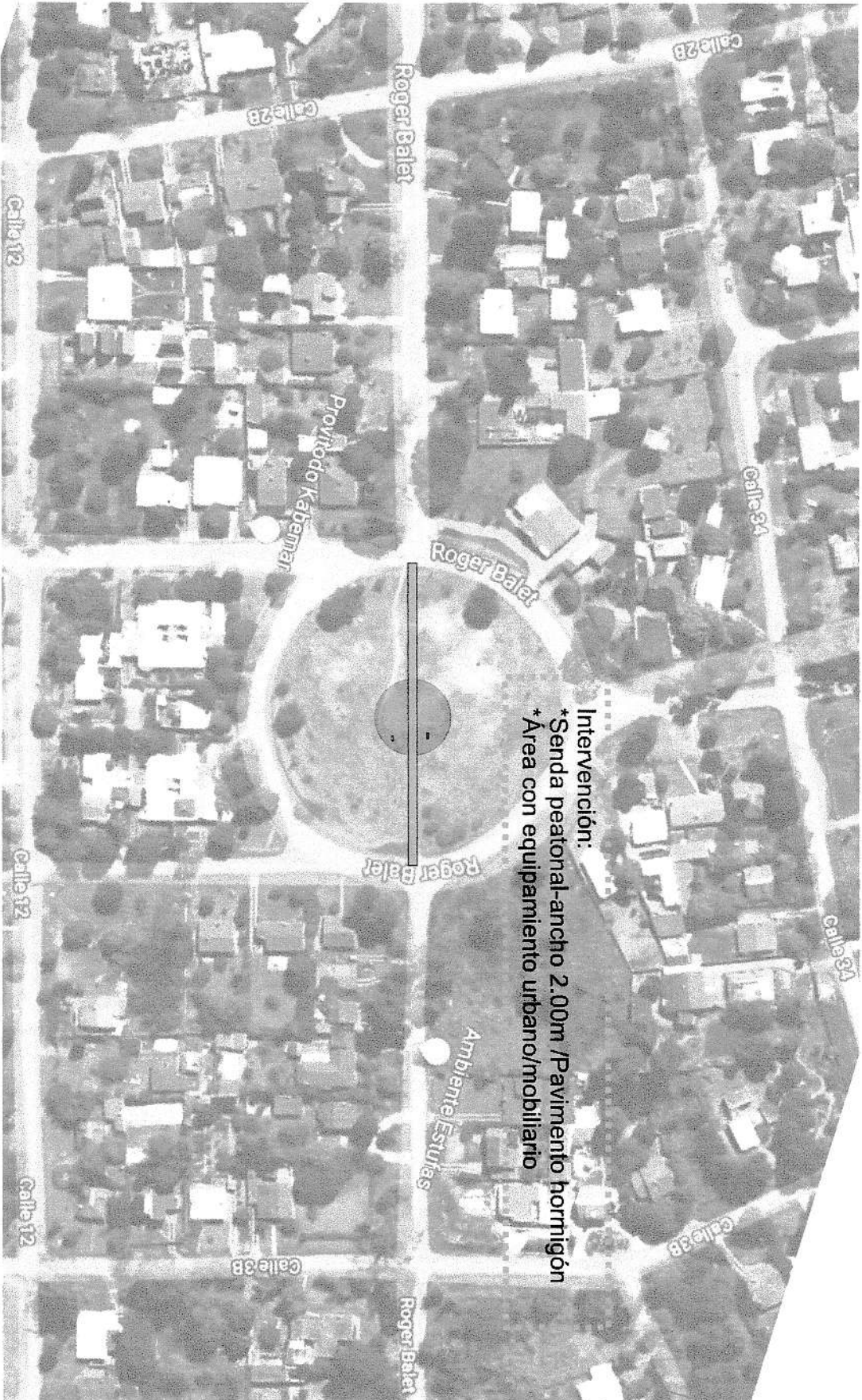

Intervención:

- * Senda peatonal-ancho 2.00m /Pavimento hormigón
- * Área con equipamiento urbano/mobiliario